MINOTENK
Minoritetspolitisk tenketank

ÅRSRAPPORT 2024

Innhold:

- Om Minotenk
- Beretning fra ledelsen
- Foredrag, innlegg og workshops
- Dialogarbeid
- Bokprosjekt - inkluderende språk
- Forfattarskulen
- Minotenk-skolen digitalt nettverk og alumnisamling
- OXLO-Prisen 2024
- Minotenk i offentligheten
- Samarbeid
- Referansegrupper, utvalg og fagråd

Beretning fra ledelsen

Kjære venner og samarbeidspartnere,

2024 har vært et år preget av engasjement, kunnskapsdeling og vanskelige, men viktige samtaler. I Minotenk jobber vi hver dag for å **fremme inkludering, representasjon og likeverd** – og vi er stolte av de initiativene vi har igangsatt og videreutviklet dette året.

Gjennom ***Forfattarskulen*** styrker vi stemmer med minoritetserfaring innen litteratur og poesi, i tett samarbeid med Samlaget forlag. Vi har også arrangert en samling for alle deltakere på Minotenk-skolene de siste årene, for å bygge fellesskap og dele kunnskap.

Språk skaper virkelighet, og vårt pågående bokprosjekt om **inkluderende språk** har vært en viktig del av vårt arbeid for å utfordre og utvide forståelsen av hvordan ord påvirker samfunnet vårt. Vi har hatt en rekke møter med organisasjoner og fagpersoner, for å sørge for at boken dekker den bredden vi ønsker.

Gjennom hele året har vi hatt gleden av å holde **foredrag og workshops** i utdanningsinstitusjoner, kommuner, organisasjoner og ulike samfunnsaktører over hele landet. **Kunnskap og dialog** er avgjørende for å bygge et inkluderende samfunn, og vi ser hvor stor forskjell dette arbeidet kan gjøre.

Gjennom våre prosjekter innen **psykisk helse og negativ sosial kontroll** har vi satt søkelys på utfordringer som berører mange unge. Samtidig har vi videreført vårt viktige arbeid med antirasistisk formidling, fordi kampen mot **rasisme og diskriminering** fortsatt er en sentral samfunnsutfordring, og vi mener at det er helt avgjørende med en helhetlig tilnærming til utfordringer som unge med krysskulturell bakgrunn kan stå i.

I år har vi også jobbet mye med dialogarbeid knyttet til **krigen i Israel/Palestina**, og hvordan grusomhetene vi får gjennom skjermene preger våre unge. Vi ser at konflikten skaper håpløshet, frykt og polarisering, og vi har derfor prioritert å bruke mye tid på denne tematikken.

Minotenk er aktive i en rekke **referansegrupper og fagråd** for å sikre at ulike perspektiver og erfaringer blir hørt i politiske og faglige diskusjoner.

Vårt mangeårig samarbeid med StartupMigrants, hvor vi tilbyr **gratis kurs i hvordan etablere egen bedrift** rundt om i Norge, har løpt gjennom hele året. Vi ønsker å gi flere muligheten til å realisere sine ideer og bidra til mer mangfoldig entreprenørskap og økonomisk mobilisering.

En av årets store høydepunkt for oss som organisasjon var utdelingen av **OXLO-Prisen 2024**, hvor vi ble anerkjent som en samfunnsaktør som gjør en ekstraordinær innsats for en inkluderende hovedstad.

Vi ser frem til å fortsette dette viktige arbeidet, sammen med dere, i året som kommer. Tusen takk til alle som har bidratt, støttet og samarbeidet med oss. Sammen skaper vi et mer inkluderende samfunn!

Hilsen

Mishell Shakar,
Styreleder, Minotenk

Linda Noor,
Daglig leder, Minotenk

Foredrag, innlegg og workshops

Gjennom hele 2024 har Minotenk holdt foredrag, innlegg og workshops om ulike krysskulturelle temaer som berører integrering og inkludering.

Tromsø Kommune
Politihøgskolen
Kirkelig Dialogsenter
Sex og Samfunn
Færder Kommune
Inter-Nationals
Khio Teaterhøgskolen
Catalysts
Ledersamling i politiet
Festspillene i Bergen
Fritt Ord
Norsk Folkehjelp
Demokratikonferansen UiO
Kampen Kirke
Høyres Stortingsgruppe
SVs Stortingsgruppe
Det Mosaiske Trossamfund
Arbeiderpartiets programkomite
Mosaic
Venstre Oslo
STL Oslo
Nordic Safe Cities
Muslimsk Dialognettverk
Barne-, ungdoms - og familieetaten
Sosialistisk Ungdom
Drammen Kommune
Det Islamske Forbundet
Ung Arena Bergen
Human Etisk Forbund Vestland
Oslo Kommune
HL-senteret
Peace Scolars
Institutt for medier og kommunikasjon UiO
Senter for kunnskap og inkludering Telemark
Helsfyr voksenopplæring
VID Vitenskapelige høgskole Stavanger
Teologisk fakultet, UiO
Stockmann-dagene Trondheim
og en rekke videregående skoler

Dialogarbeid og politisk mestringtro i lys av en mer polarisert og utrygg verden

2024 ble sterkt preget av det flere tunge menneskerettighetsorganisasjoner betegner som et folkemord i Palestina, krigen i Ukraina fortsetter og den politiske utviklingen i USA skaper stor bekymring.

Polarisering og gruppefiendtlighet har økt, og vi ser hvordan unge mennesker rammes av usikkerhet, avmakt og frustrasjon. Amnesty Norge rapporterte om omfattende digital hets mot jøder og muslimer.

I en tid hvor konflikter og urettferdighet preger nyhetsbildet, er det viktigere enn noensinne å gi unge mennesker en politisk mestringstro – en tro på at deres stemme betyr noe, at de kan påvirke samfunnet og at demokratiske verdier fortsatt har kraft til å skape endring.

Minotenk jobber for at unge skal kunne ivareta og utvikle sin identitet i et inkluderende og mangfoldig fellesskap, hvor de ikke bare finner trygghet, men også redskaper til å forstå og delta aktivt i samfunnsdebatten.

Vi har utviklet ressurser som styrker unges muligheter til å navigere i en kompleks og krysskulturell virkelighet med refleksjon, kritisk tenkning og en sterk demokratisk forankring. Vi mener at denne type innsate er en viktig motvekt til polarisering, hatefulle ytringer og destruktive ideologier.

Tall fra UNICEF Norge viser at over tre av fire ungdommer ofte eller konstant bekymrer seg for situasjonen på Gaza, noe som understreker hvor nært det oppleves – til tross for den geografiske avstanden. Når grusomhetene fra Gaza blir en del av ungdommers daglige digitale opplevelse, forsterkes følelsen av urettferdighet, frustrasjon og avmakt.

At krigen er en betydelig del av unges hverdag, betyr også at skolen og samfunnet for øvrig må ta dette på alvor. Unge trenger trygge rom for å uttrykke sine følelser, stille spørsmål og få veiledning til å forstå og håndtere det de opplever. Dersom deres uro ikke blir anerkjent eller møtt med støtte, kan det bidra til økt polarisering, mistillit til myndigheter og i verste fall en følelse av utenforskap.

Minotenk har jobbet for å styrke dialog og politisk mestringstro – troen på at man kan bidra til endring, enten gjennom demokratisk deltakelse, humanitært engasjement eller kunnskapsformidling. Vi har arrangert og bidratt inn på en rekke møter og samlinger, åpne og lukkede, og lyttet, delt erfaringer og formidlet det vi hører det fra de unge til myndigheter, storsamfunn og andre aktører.

Seminar om fred og aktivisme

I mai 2024 arrangerte Minotenk seminar om fred og aktivisme med Linn Stalsberg, forfatter av boken “Krig er forakt for liv: Et essay om fred” som gjest.

Solidaritetsmarkering i Kampen kirke

Daglig leder Linda Noor holdt innlegg på solidaritetsmarkering i Kampen kirke, og refererte til Martin Luther King jr:

Those who love peace must learn to organize as effectively as those who love war.

Dialogmøter og erfaringsutvekling med muslimsk og jødisk ungdom

I mars arrangerte Minotenk samling med fastebryting for unge voksne som er engasjert i Palestina.

I september arrangerte Minotenk dialogmøte og erfaringsutvekling mellom Jødiske og Muslimske veivisere.

Vi har også deltatt på en rekke dialogmøter mellom muslimske og jødiske stemmer, samt deltatt på møter med religiøse ledere, myndighetene, HL-senteret, Jødiske stemmer for rettferdig fred, DMT og muslimske organisasjoner.

Minotenk har støttet kulturfestivalten Visit Vestbredden, og sluttet opp om støttemarkeringer for Ukraina og Palestina.

Debatt
Imen Hasnaoui
Daglig leder, Det islamske forbundet

Linda Noor
Daglig leder, Minotenk

Bekymringsmelding: Våre ungdommer mister håpet

Som ledere i organisasjoner som daglig møter unge mennesker som fullstendig har mistet troen på at menneskerettigheter og folkeretten gjelder dem, må vi rope varsko.

Det er flott at kongen, kronprinsen, statsministeren og stortingspresidenten deltok i minnestund for de israelske ofrene. Samtidig forteller Rami Samandar fra Aksjonsgruppa for Palestina at hans henvendelser til kongehuset om å møte rammede palestinere, ble avvist.

At våre ledere valgte å bære den gule sløyfen, et kjent symbol til støtte for Israel, militære tropper og gisler, forsterker inntrykket av en voldsom skjevhet.

Aldri mer 6. oktober. I motsetning til hva forsker Torkel Brekke i sin kronikk i Aftenposten 7. oktober beskylder muslimske miljøer for, har vi alltid ment det er viktig og riktig å ta avstand fra angrep på sivile som fant sted 7. oktober for et år siden.

Det burde være like selvfølgelig å ta avstand fra de israelske angrepene som har funnet sted alle dagene og årene før – og ikke minst etter. Tunge menneskerettighetsorganer har lenge advart om at det pågår et folkemord mot det palestinske folk. Dette nevner utrolig nok ikke forskeren ved Senter for ekstremismeforskning.

Josh Paul, tidligere direktør i det amerikanske utenriksdepartementet, sier at det er viktig at vi sier at det aldri kan bli et nytt 7. oktober, men at vi også må si at 'det må aldri bli et nytt 6. oktober', med alle de grusomhetene som fant sted den dagen og alle dagene og årene før mot palestinske sivile.

Utelatt fra det store «vi-et». Når bare den ene sidens lidelser blir markert av våre ledere, mens de enorme, pågående og mye større tapstallene og frihetsberøvelsene både før og etter 7. oktober ikke blir markert på samme symboltunge måte, understreker det en følelse av å være utelatt fra det store «vi-et». Når man i tillegg utsettes for hat og hets, ja sågar fysiske angrep som særlig kvinner som bærer hijab, jevnlig forteller om, blir det en veldig alvorlig kombinasjon.

Å være vitne til hundretusenvis av barn som drepes, lemlestes, sultes og jages på flukt uten at verdenssamfunnet griper inn, fører til håpløshet og mistillit. Det skaper grobunn for polarisering, i verste fall radikalisering.

Det nye forslaget til statsbudsjett har ingen styrking av arbeidet mot rasisme, selv om islamofobi og antisemittisme har økt drastisk det siste året. Ingen vilje til å ta imot palestinske og libanesiske flyktninger, slik vi har tatt imot 85.000 ukrainske flyktninger de siste to årene.

Unge trenger lys i mørket. Vi jobber intenst for å styrke tilhørigheten til det norske samfunnet og bygge broer. Nylig var vi vertskap for Jødiske veivisere som møtte Muslimske veivisere til erfaringsutveksling. Vi minner konstant om at sinne og frustrasjon over Israels massedrap og okkupasjon, aldri må rettes mot jødisk identitet.

Fundamentet for alt vårt arbeid er dedikasjon til vårt felles menneskeverd, i både ord og handling. Gjennom møter med Jødiske stemmer for rettferdig fred har vi sett hvor avgjørende det er at moderate stemmer løftes frem.

Våre unge trenger å se lys i mørket. Vi ber innstendig myndighetene om å ta vår bekymring på alvor.

Vi jobber intenst for å styrke tilhørigheten til det norske samfunnet og bygge broer

Bokprosjekt om inkluderende språk

I 2023 startet Minotenk arbeidet med et bokprosjekt om inkluderende språkbruk. I samfunnsdebatten i dag ser vi en sterk polarisering rundt hvilke ord og uttrykk som skal og bør brukes i forskjellige sammenhenger.

Denne polarisering rundt ord og uttrykk har ført til et sterkt behov for samtaler knyttet til inkluderende språkbruk. Forskjellige organisasjoner og institusjoner har produsert veiledere til temaer knyttet til for eksempel inkluderende språk for religiøs identitet og tilhørighet, funksjonsvariasjoner, LHBTQI+, og for etnisitet og tilhørighet.

Med dette bokprosjektet ønsker vi å skape et verktøy hvor man enkelt kan finne alternativer til språkbruk som hindrer deltakelse i demokratiet og i samfunnet generelt.

Boken har ingen formål om å tilby en klar fasit eller et endelig svar på korrekt språkbruk i alle situasjoner, men å bevisstgjøre og eksemplisere hvordan inkluderende språkbruk er et praktisk og enkelt verktøy for å fremme inkludering og integrering.

I forbindelse med arbeidet med boken har vi gjennomført en rekke innspillsmøter med blant annet Skeiv Verden, Fri, Sex og Samfunn, Funksjonshemmedes landsforbund, Islamsk råd, Samarbeidsrådet for tros - og livssynssamfunn og en rekke fagpersoner. Vi har også mottatt skriftlige innspill fra relevante organisasjoner. I 2024 har vi jobbet med innhold og redaksjonelt arbeid med veilederen.

Boken vil bli lansert første halvår i 2025.

Forfattarskulen 2024

Forfattarskulen for skrivande med minoritetserfaring er et samarbeid mellom Det Norske Samlaget og Minotenk. Målet er å skape et større litterært mangfold, og å motivere flere til å delta i den offentlige samtalen. Ved å bruke begrepet minoritetserfaring i utlysningsteksten til Forfattarskulen, ønsker vi å nå et bredt spekter av flere individ som på ulike måter har erfaringer som minoritet. Det kan være innvandrerbakgrunn, etniske minoriteter, funksjonsvariasjon, nasjonale minoriteter, kjønnsminoriteter og seksuelle minoriteter. Dette har vi gjort for å synliggjøre at det er ulike og kryssende måter å være minoritet på.

I 2024 hadde Forfattarskulen sitt tredje kull etter oppstarten i 2022.

Samlaget MINOTENK Minoritetspolitisk tenketank

I November 2024 hadde elevene ved Forfattarskulen opplesning på Det Norske Teatret i Oslo.

Flere tidligere og nåværende elever er i gang med egne bokprosjekter.

Alumnisamling for tidligere deltakere på Minotenk-skolen

Søndag 20.november 2024 inviterte Minotenk til en innholdsrik Alumnisamling for tidligere deltakere på Minotenk-skolen. Samlingen fant sted på Mela-Huset i Oslo sentrum.

På programmet stod panelsamtale om **Aktivist og fagperson - hvor går grensen?** med lege og YouTuber **Wasim Zahid** og Forfatter og journalist **Ayesha Wolasmal**. Forsker og tidligere statssekretær **Laila Bokhari** delte refleksjoner rundt **Minoritetspolitikk og sikkerhetspolitikk**.

Samarbeid med Deichman, Agenda og Civita

I 2024 inngikk Minotenk et samarbeid med folkebiblioteket Deichman Bjørvika og tankesmiene Agenda og Civita. Sammen utformet vi tre panelsamtaler med det amerikanske valget og hvordan det vil påvirke Norge, som overordnet tematikk. Panelsamtalene fant sted på Deichman Bjørvika, med over hundre publikummere i snitt på hver av samtalene.

NRK-programmet 'Debatt i P2' sendte alle de tre samtalene.

I 2025 vil vi fortsette samarbeidet og utforme en samtalerekke med "polarisering" som overordnet tematikk.

Det amerikanske valget: USAs rasistiske historie

- Gjermund Stenberg Eriksen, USA-ekspert, serieskaper og podkastvert
- Lisa Cooper, leder for Catalysts og tidligere leder av Democrats Abroad Norway
- Ketil Raknes, forsker og forfatter, aktuell med boka 'Hvit makt. USAs rasistiske historie'

OXLO-prisen 2024

I november 2024 ble Minotenk tildelt OXLO-prisen. OXLO-prisen deles ut til en organisasjon, virksomhet eller enkeltperson som har bidratt til å styrke samspillet mellom sivilsamfunn, frivillige organisasjoner og offentlige myndigheter i arbeidet mot diskriminering.

Juryens begrunnelse for tildelingen:

Siden oppstarten i 2010 har Minotenk arbeidet for å fremme likestilling, inkludering og økt bevissthet om utenforskap, diskriminering og rasisme. De har vært en viktig stemme mot rasisme og hatefulle ytringer, særlig rettet mot unge med minoritetsbakgrunn. Minotenk har bidratt til å styrke samspillet mellom sivilsamfunnet og offentlige og private aktører. Organisasjonen har jobbet for å utvide rommet for offentlig deltakelse og samfunnsengasjement for unge med minoritetsbakgrunn.

Minotenk oppfordrer til bevissthet rundt styrken og viktigheten av mangfold i rekrutteringsprosesser. Organisasjonen arbeider målrettet for å styrke mangfoldskompetansen hos sine samarbeidspartnere. De tilbyr kompetansehevende kurs innenfor samfunnsaktuelle emner, og utgir publikasjoner som skal bidra til kunnskapsheving og som kan brukes i opplæringssituasjoner.
Minotenk er en inspirerende organisasjon, innenfor et felt der behovet for både erfaringsbasert og forskningsbasert kunnskap er større enn noen gang.

Minotenk i offentligheten

Minotenk fortsetter å være en svært aktiv aktør i den offentlige samtalen, og har i 2024 medvirket i et stort antall mediesaker, panelsamtaler og debatter.

Ansatte i Minotenk har gjennom året blitt intervjuet i Dagsavisen, TV2, Klassekampen, NRK, Vårt Land, Subjekt, Bergens Tidende, Framtida, Aftenposten og Utrop.

Minotenk har fått publisert kronikker og artikler i Aftenposten, VG, Dagsavisen og på tv2.no, og deltatt i flere podcast-innspillinger.

– Voldsutsatte innvandrerkvinner havner i identitetsskvis

Av **Claudio Castello** - 11.03.2024

– Innvandrerkvinner er ofte i en skvis, hvor de må velge mellom gruppetilhørighet eller seg selv når det gjelder partnervold, sier Rødts Seher Aydar. Her sammen med (f.v): Sidsel Fjelltun (psykolog), Cathrine Austrheim fra Aleneforeldreforeningen, nestleder i SV, Marian Hussein og ordtstyrer og rådgiver i Minotenk, Philip Rynning Coker.
Foto: Claudio Castello

Ny forskning fra SSB viser at innvandrerkvinner er mer utsatt for vold i hjemmet når familien lider under økonomisk stress. Men blir innvandrerkvinner utsatt for vold grunnet etnisitet?

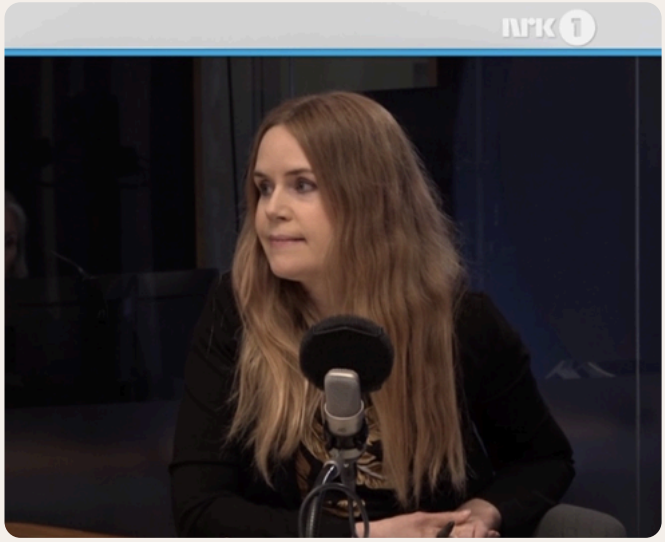

Frykter at Norge ikke vil ta FN på alvor

Leder av Minotenk mener refsen fra FN ikke kommer som et sjokk.

– Jeg er definitivt ikke overrasket, da dette stemmer helt overens med tilbakemeldinger vi også har fått, sier Linda Noor.

Hun mener nordmenn tenker vi er «fargeblinde» og åpne, og at det gjør oss ironisk nok mer lukket for å granske våre egne fordommer.

– Vi har en illusjon i Norge om at rasisme er noe vi er ferdig med, fordi vi har et relativt godt lovverk og fordi vi ikke lenger snakker om «rase».

MINORITETSPOLITISK: Minotenks mål er å jobbe for å fremme inkludering og likestilling i det norske samfunn. Foto: Xueqi Pang / VG

Lisa Esohel Knudsen vil ha lange, langsomme samtaler på NRK. Bildet er fra NRK Debatten på Arendalsuka 2023. Foto: Kristine Sterud / Siw Pessar / Gyldendal

MENINGER:

Nok debatt – sats heller på den gode samtalen!

Daglig leder, Linda Noor har i tillegg til sin faste spalte i Dagsavisen, blant annet deltatt på Dagsnytt 18 (NRK) og Ekko (NRK) i flere anledninger.

Rådgiver Philip Rynning Coker og Nestleder Lisa Esohel Knudsen har en rekke ganger deltatt i programmer som Dagsnytt 18 (NRK), Ekko, (NRK), Arena (NRK), Nyhetskompaniet (TV2 Nyhetskanalen).

Sionismens dilemmaer

KOMMENTAR

Making Racism Great Again

Bøker

Minotenk har produsert en rekke bøker om krysskulturell tematikk som kan lastes ned gratis fra minotenk.no.

Utdanningsinstitusjoner kan bestille bøkene kostnadsfritt fra subjectaid.no

Minotenk har sendt ut 6071 fysiske eksemplarer av bøkene *Håndbok mot rasisme* og *Ung/Pskisk helse* i 2024, i tillegg utdeling av minst 400 eksemplarer av våre bøker på stands, samt digitale nedlastninger på vår nettside.

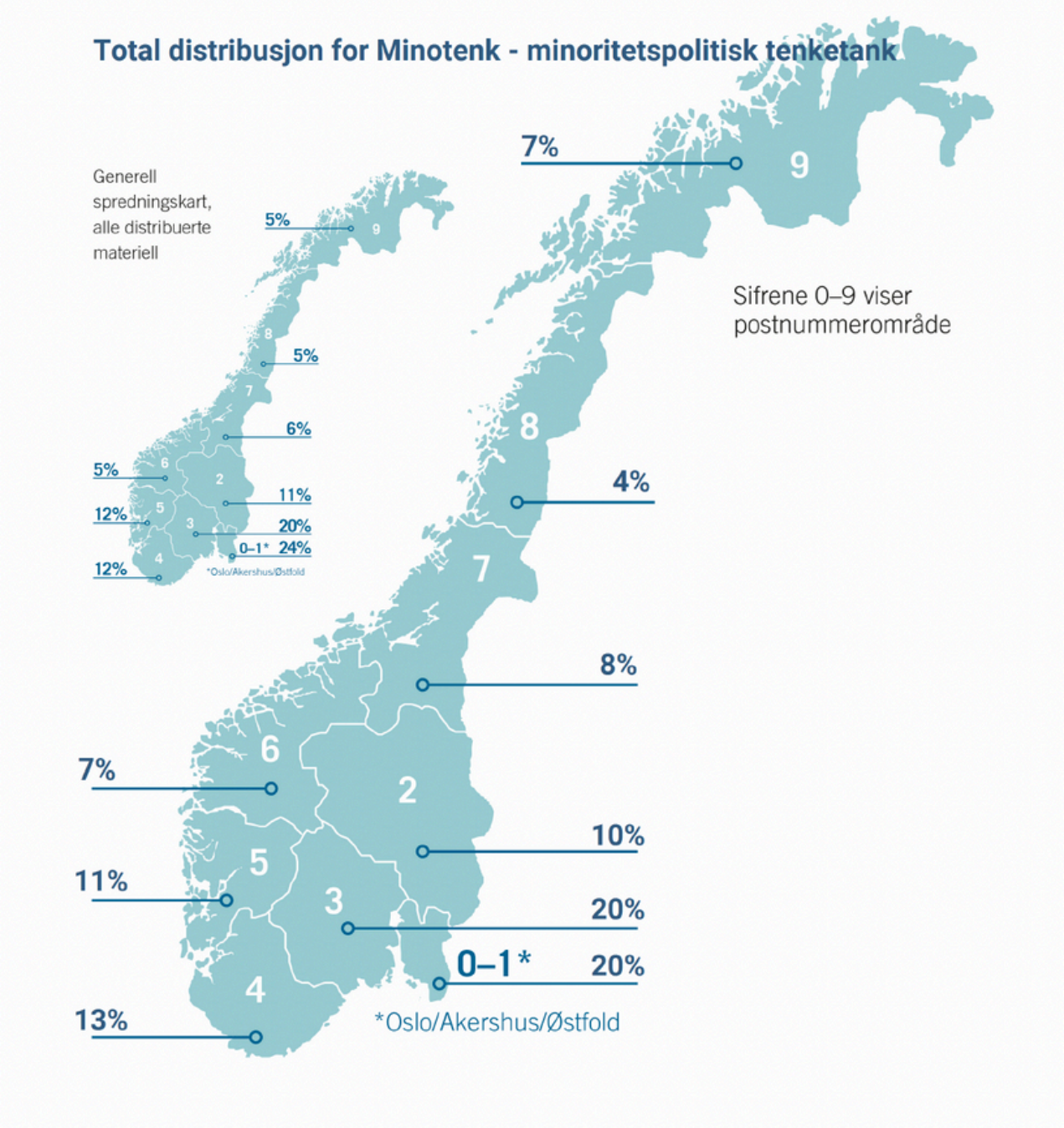

Samarbeid

Kurs i gründerskap

Minotenk har siden 2018 samarbeidet med Startup Migrants om å tilby gratis gründerkurs i hele landet for personer med innvandrerbakgrunn.

I 2024 arrangerte vi **10 gründerkurs**:
Trondheim x 3
Bergen x 1
Gjøvik x 2
Ålesund x 1
Oslo x 2
Råde x 1

I tillegg til ***Meet your first customer-event*** og ***Connect & Grow-event***

Kursene får svært gode tilbakemeldinger fra deltakerne og har gjennomsnittlig 50/50 kjønnsbalanse blant deltakerne.

Vi bistår også deltakerne i det videre løpet til å bygge opp egen bedrift.

8.mars-markeringer med LIN og Mosaic

8.mars-lunsj på Kulturhuset i Oslo, med LIN om fattigdom og partnervold.

8. mars-arrangement på Majorstua med Mosaic om æresrelatert vold, med bydelsoverlege Neelam Anjum og psykologspesialist Zemir Popovac.

Adopsjon i Endring

Minotenk og Adopsjon i Endring har et etablert samarbeid på erfarings- og kompetanseutveksling. Minotenk bistår også AiE med ressurser til organisasjonsutvikling. I 2024 deltok Minotenk i tre podcast-episoder om rasisme og blindsoner i regi av AiE, støttet av Bufdir.

Adopsjon i endring
Ressurssenter
for adopterte og deres familier

Samarbeid med Catalysts og Stopp Hatprat - Stillheten sårer

I 2024 inngikk Minotenk et samarbeid med Catalysts og Stopp Hatprat om å utarbeide et Train the Trainer -program. Gjennom “Train the Trainer”-prosjektet får deltakerne i “Stillhet Sårer” lært hvordan de kan bruke SOS-metoden for å bekjempe diskriminering og hatprat. Philip Rynning Coker i Minotenk har vært ansvarlig for å skrive en veiledning til deltakerne.

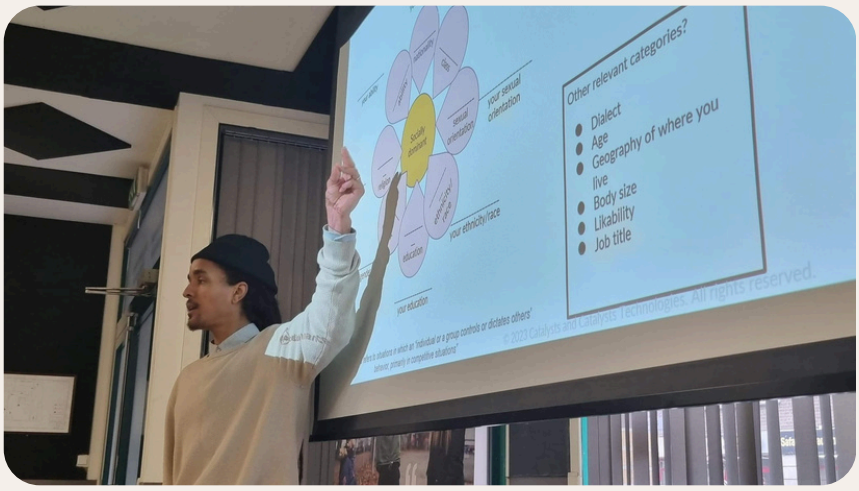

Black History Month Norway - samarbeid med Frivillighet Norge og BHMN

Sammen med organisasjonene Frivillighet Norge og Black History Month Norway, arrangerte Minotenk panelsamtalen: Frivillighet, samarbeid og ny nasjonsbygging: Hvordan kan samarbeid og frivillighet styrke samhold?

I panelet:
Khansa Ali, Nestleder Mira-Senteret,
Stephen Adom, Daglig leder Skeiv Verden Oslo og Østlandet
Ida Evita de Leon, Kommunikasjonsrådgiver og initiativtakeren til Black History Month Norway
Ordstyrer: Philip Rynning Coker, Seniorrådgiver Minotenk

Referansegrupper, utvalg, nettverk og fagråd

Likestillings- og diskrimineringsombudets (LDO) fagråd

Barne-, ungdoms- og familiedirektoratets (Bufdir) likestillingsråd

Regjeringens forum om muslimfiendtlighet

Nasjonalt antirasistisk nettverk

SIKT-alumni - nettverk for ledere initiert av H.K.H Kronprins Haakon.

Nordic Safe Cities - nordisk samarbeid mot ekstremisme

Nasjonalt SRHR-nettverk (Nettverk for seksuell og reproduktiv helse og rettigheter)

Referansegruppe for prosjekt om barn og unges erfaringer med rasisme - **Proba Analyse på oppdrag fra Bufdir**

Crossings 200 - jubileumskomiteen for utvandringen fra Norge

Kunstnerisk råd for **Oslo Nye Teater Borgerteatret**

Transatlantic Inclusion Leaders Network **- German Marshall Fund / US Department of State**

Referansegruppe i **Røde Kors prosjekt Økt innsats for barn og unges psykiske helse**

Sex og Politikk **- helhetlig seksualitetsundervisning**

Muslimsk Dialognettverk - Muslimske veivisere og arbeidsgruppe for undervisningsmateriell

22. juli-senteret - referansegruppe

Forskningsprosjektet Re:Structure - partner

MINOTENK
Minoritetspolitisk tenketank
Dialog
Kunnskap
Nettverk

UNG/PSYKISK HELSE

På forkant sammen
med de unge
"Slik skaper vi engasjement
og forandrer samfunnet som
ung"
Lisa Esohel Knudsen,
Forfatter og Nestleder, Minotenk